SAMSUNG



Crystal UHD 75” U8000H

UE75U8000HUXZT



VISION AI COMPANION

Con **Samsung Vision AI**, ottieni più di una semplice esperienza visiva — ottieni un upgrade di stile di vita. Che tu stia guardando, esplorando o che tu sia semplicemente curioso, il tuo assistente Smart è sempre pronto, ovunque tu sia. Il **Vision AI Companion** agisce come il tuo assistente AI di livello superiore — aiutandoti a cercare, scoprire e divertirti come mai prima d’ora

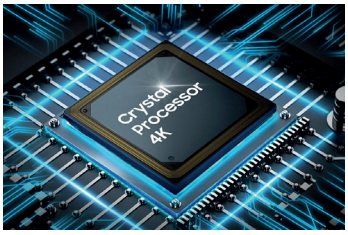

PROCESSORE CRYSTAL 4K

Il processore di ultima generazione che trasforma tutto ciò che guardi nella straordinaria **definizione 4K**

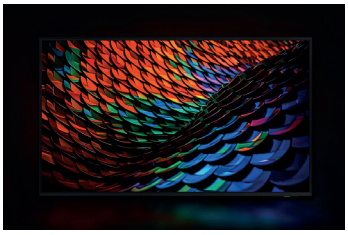

PURCOLOR

Prestazioni ottimali dell’immagine e un’esperienza visiva coinvolgente grazie ad **una vasta gamma di colori**. Goditi ogni contenuto come se fossi al centro dell’azione



DYNAMIC SOUND PACK

Vivi l’esperienza audio più immersiva con **OTS Lite**, **Adaptive Sound** e **Q-Symphony**. Suono surround con audio ottimizzato e una riproduzione armoniosa su più altoparlanti

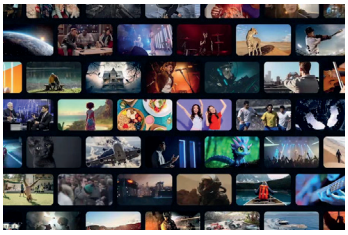

ESPERIENZA SMART

Goditi un’esperienza Smart completa e intuitiva tra app e contenuti. Con **Samsung TV Plus** accedi gratis a tanti canali in streaming e con **Gaming Hub** giochi senza console. Sicurezza garantita da **Samsung Knox**

SAMSUNG

SPECIFICHE TECNICHE | 75U8000H

EAN: 8806097956655

Informazioni generali	
Tipologia	LED
Serie	8
Display	
Polliciaggio	75
Risoluzione	4K (3,840 x 2,160)
Refresh Rate	50Hz
Schermo antiriflesso	N/A
Video	
Picture Engine	Crystal Processor 4K
HDR (High Dynamic Range)	Sì
HDR10+	Support
AI HDR Remastering	N/A
Contrasto	Mega Contrast
Viewing Angle	N/A
Micro Dimming	UHD Dimming
Contrast Enhancer	Sì
Motion Technology	Motion Xcelerator
Adaptive Picture	N/A
Picture Upscale	4K Upscaling
AI Motion Enhancer	N/A
Supersize Picture Enhancer	N/A
Color Booster	Sì
Audio	
Dolby Atmos	N/A
Object Tracking Sound	OTS Lite
Q-Symphony	Sì
Sound Output (RMS)	20W
Speaker Type	2 ch
Active Voice Amplifier	N/A
Adaptive Sound	Sì
360 Audio	N/A
AI Sound Controller	N/A
Funzionalità Smart	
Smart TV	Tizen™
Bixby	Sì (Voice Ready)
Alexa	Compatibile
Google Assistant	Compatibile
Samsung TV Plus	Sì
Web Browser	Sì
SmartThings Hub/Matter Hub/ IoT-Sensor Functionality	Quick Remote Only
Universal Guide	Sì
Multi Device Experience	Mobile to TV, Sound Mirroring, Wireless TV On
Multi View	N/A
Apple AirPlay	Sì
Daily+	Sì
Vision AI Companion	Sì
Generative Wallpaper	N/A
ECO	
Classe di efficienza energetica	F
Auto Power Off & Auto Power Saving	Sì

Funzionalità	
Game Mode	Auto Game Mode (ALLM), VRR
Surround Sound	N/A
Super Ultra Wide Game View	N/A
Game Bar	N/A
MiniMap Zoom	N/A
Hue Sync	N/A
FreeSync	N/A
G-SYNC	N/A
HGiG	Sì
Gaming Hub	Sì
AI Auto Game Mode	N/A
Art Mode	N/A
Art Store	N/A
Knox Vault	N/A
EPG	Sì
Sintonizzazione	
Digital Broadcasting	DVB-T2CS2
Analog Tuner	Sì
2 Tuner	N/A
CI (Common Interface)	CI+(1.4 ECP)
Data Broadcasting	HbbTV 2.0.4
TV Key	Sì
Connettività	
Wi-Fi	Sì (Wi-Fi 5)
Bluetooth	Sì (BT 5.3)
HDMI	3
HDMI Maximum Input Rate	4K 60Hz
HDMI Audio Return Channel	eARC
One Connect box	N/A
Anynet+ (HDMI-CEC)	Sì
USB	1 x USB-A
Ethernet (LAN)	1
Digital Audio Out (Optical)	N/A
RF In (Terrestrial / Cable input / Satellite Input)	1 / 1 / 1
Ex-Link (RS-232C)	N/A
CI Slot	1
Zigbee / Thread Module	N/A
Design	
Design	Metal Stream
Colore cornice	Black
Design Base	Basic Feet
Colore Base	Titan Gray
Dimensioni	
Dimensioni senza base (LxAxP)(mm)	1668.1 x 957.8 x 77
Dimensioni con base (LxAxP)(mm)	1668.1 x 1007.9 x 280
Dimensioni base (LxP)(mm)	1250 x 280
Peso	
Peso senza base (kg)	21.6
Peso con base (kg)	22
Accessori	
Telecomando	IR Remote + Numeric Normal
Modello telecomando	TM2240A, TM1240A
Compatibilità Slim Fit Wall-mount	N/A
Compatibilità staffa VESA	Sì
Dimensioni VESA (mm)	400x300





